

<報道関係各位>

MARK IS みなとみらい 2025年春・リニューアル情報 第2弾
話題の人気ショップや神奈川県・みなとみらいエリア初出店店舗が続々オープン
イベント情報 母の日に感謝の気持ちを伝える「Thanks & Love.」開催！
「横浜DeNAベイスターズ」選手が綴る、感謝のメッセージを限定公開！

MARK IS みなとみらい(神奈川県横浜市／運営：三菱地所プロパティマネジメント株式会社)は、おかげさまで2024年度の売上高および来館者数が昨年度を大きく上回り※1、進化し続けるみなとみらいエリアの魅力をさらに高めるために、2025年春大規模のリニューアルを実施いたします。第2弾となる今回は、神奈川県・みなとみらいエリア初出店を含む9店舗がオープン・リニューアルいたします。

※1) 2024年4月～2025年3月の売上高（昨年比13.6%増）・来館者数(昨年比9.9%増)



新・リニューアルオープン 店舗ロゴ

神奈川県初出店は、アメリカ発祥の老舗レザーブーツブランド「RED WING SHOE STORE 横浜 MARK IS みなとみらい」と、靴や財布などの革製品を扱う「フリースピリッツ」の2店舗。さらに、話題のリカバリーウェア「TENTIAL 横浜 みなとみらい」や歯科医院「ALBA歯科&矯正歯科」、人気のスポーツブランド「ニューバランス」、ペットグッズやトリミングケアの「PET PARADISE + BEAUTY マークイズ みなとみらい」、世界的なランジェリーメーカー「トリンプ」がみなとみらいエリアに初出店します。また、羽毛に拘ったダウンメーカー「NANGA」の直営店「NANGA SHOP YOKOHAMA」、メガネブランドの「Zoff」が装い新たにリニューアルオープンいたします。



母の日に向けた特別なイベント『Thanks & Love.』を、4月15日(火)～5月11日(日)の期間で開催いたします。昨シーズン日本一に輝いた「横浜DeNAベイスターズ」の選手が、ご自身のお母様へ日頃の感謝の気持ちを綴ったメッセージを、MARK IS みなとみらい限定で展示します。さらに、オリジナルプレゼントを手作りする「母の日ワークショップ」も開催いたします。

新しい生活がスタートしたこの季節、MARK IS みなとみらいは、新店舗オープンや季節に合わせたイベントを開催して、より一層お客様にとって充実した空間と時間をお届けできるような商業施設を目指してまいります。

◆お問い合わせ先◆ MARK IS みなとみらい

【報道関係の方のお問い合わせ先】	【一般の方のお問い合わせ先】
MARK IS みなとみらい広報事務局 TEL:03-5226-0887(平日10:00～18:00) MAIL: markis-mm@ozma.co.jp	MARK IS みなとみらい(代表) TEL:045-224-0650(10:00～20:00)

MARK IS みなとみらい 新店舗・リニューアルオープン情報

■【1階～3階】 ショップ | ファッション・ファッション雑貨

TENTIAL



TENTIAL 横浜みなとみらい

オープン日 : 3月28日(金)

業態 : リカバリーウェア(アパレル)・寝具・雑貨

フロア : 1階

「健康に前向きな社会を創り、人類のポテンシャルを引き出す。」をミッションにコンディショニングブランド「TENTIAL」を展開。アスリートの知見や最新の技術・研究を活用し、機能性を軸とした製品を展開。24時間365日、日常生活から疲労回復をはじめ、パフォーマンス向上のために心身を整える活動をサポート。

みなとみらいエリア
初出店



ニューバランス

オープン日 : 4月18日(金)

業態 : シューズ・メンズ・レディース・キッズ

フロア : 1階

1906年にボストンで誕生したアスレチックブランド。履いた人に「新しい(new)、バランス(balance)」感覚をもたらすことが社名の由来。ランニング、ライフスタイルのシューズとアパレル、アクセサリを厳選したラインナップで展開。「3Dスキャン」による無料の足のサイズ計測や、シューズフィッティングサービスが体験可能です。

みなとみらいエリア
初出店

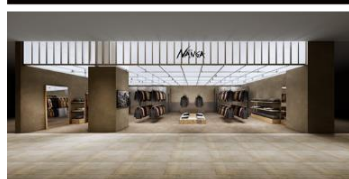

NANGA SHOP YOKOHAMA

オープン日 : 4月18日(金)

業態 : メンズ・レディースアパレル・寝袋・寝具

フロア : 1階

伊吹山の麓、滋賀県米原市にて創業84年の歴史を誇り、高品質な国産ダウン製品を提供する国内屈指のダウンメーカーNANGA(ナンガ)。ブランド名の由来はヒマラヤにある8,000メートル級の高峰「ナンガパルバット」。主にスリーピングバッグ(寝袋)やダウンジャケット・パンツ、自宅で使える羽毛布団、アウトドアシーンを想定してウェアなどを展開しています。

移転・リニューアル

Triumph



トリンプ

オープン日 : 4月18日(金)

業態 : インナーウェア

フロア : 2階

品質と革新を追求し続ける世界的なランジェリーメーカーの直営店。トリンプは、1886年にドイツで創業、日本では1964年以来60年以上にわたり、お客様の生活に寄り添い、快適さと自信を提供し続けています。デザイン性・機能性・着けごちを追求した幅広い商品を発信し、女性一人ひとりが自信を高め、美しく前向きに毎日を過ごすためのお手伝いをいたします。

みなとみらいエリア
初出店



Zoff

オープン日 : 4月24日(木)
業態 : 眼鏡・サングラス
フロア : 3階

リニューアル

店内設備を一部リニューアルし、メガネ選びがより快適に！

Zoff(ゾフ)はフレーム+セットレンズの完成品価格で、5,500円(税込)から。流行のデザインから機能性に優れたアイウェアまで豊富な商品を展開。お会計後、最短30分でメガネをお持ち帰りいただけます。また、お客様のライフスタイルに合わせた、各種オプションレンズもご用意いたしております。



RED WING SHOE STORE 横浜 MARK IS みなとみらい

オープン日 : 4月25日(金)
業態 : 靴・レザーアクセサリー
フロア : 2階

神奈川県
初出店

神奈川県初となる直営店がこのMARK IS みなとみらいに登場！

1905年にアメリカミネソタ州レッドウィング・シティに誕生。伝統とクラフトマンシップを守り、高品質なブーツを作り続け、その歴史を通して大切にしてきた品質、伝統、フィット、アフターケアといった価値をお客様お届けいたします。



フリースピリッツ

オープン日 : 5月2日(金)
業態 : 革小物・革財布・革鞆・革雑貨
フロア : 2階

神奈川県
初出店

「これが自分」と言える物を。生きた革、生きた物語を伝えるお店。

フリースピリッツは、日本の革職人がつくる高品質な財布やバッグや革小物などを取り扱う革製品専門店です。バイヤーが日本全国の職人を訪ね、直接対話を重ねた上で想いを理解し、ストーリー性を持った「ホンモノ」を厳選しています。種類や色も様々な上質な革素材の商品ばかりですので、大切な方への贈り物としてもご利用ください。

■【1階・地下4階】 サービス | 歯科医院／その他



ALBA 歯科&矯正歯科

ALBA歯科&矯正歯科

オープン日 : 4月1日(火)
業態 : 歯科医院
フロア : 地下4階

みなとみらいエリア
初出店

ALBA歯科&矯正歯科がMARK IS みなとみらい内に新規オープン！最新設備を導入し、一般歯科から矯正歯科まで幅広い診療を提供します。土日祝も診療しており、忙しい方でも通いやすい環境です。患者さま一人ひとりに寄り添った丁寧な治療を心がけ、地域の皆さまの健康な口元をサポートします。ご予約・ご相談はお気軽にどうぞ。



PET PARADISE + BEAUTY マークイズみなとみらい

オープン日 : 5月20日(火)
業態 : ペットグッズ、トリミングケア
フロア : 1階

みなとみらいエリア
初出店

リニューアル

ペットの“うれしい”気持ちを大切にしたいトリミングサロン。

既存PET PARADISE DXにトリミングサービスを拡大してリニューアルオープン。経験豊富なトリマーが、ペットの“好き”を見つけて、気持ちよくトリミングいたします。ペットグッズやトリミングケアで、健やかで充実したペットライフを総合的にサポートいたします。

母の日「Thanks & Love.」イベント情報

■ 好評につき、今年も開催 MARK IS みなとみらい限定企画！

～MARK IS みなとみらい Presents～

「横浜DeNAベイスターズ」選手から母への感謝メッセージを展示

毎年好評をいただいている「サンクスママレター」企画を今年も開催。昨シーズン日本一に輝いた「横浜DeNAベイスターズ」の選手が、ご自身のお母様へ日頃の感謝の気持ちを綴ったメッセージを、MARK IS みなとみらい限定で展示いたします。ここでしか見られない選手たちのメッセージは必見です。

【展示場所】 館内各所のデジタルサイネージ

【展示期間】 4月15日(火)～5月11日(日)



■ オリジナルプレゼントを作ろう！「母の日ワークショップ」

ペイントされたガラスのボトルにお好みのドライフラワーを飾り付けた、母の日の贈り物にぴったりなオリジナルボトルが作れるワークショップを開催いたします。

【開催会場】 1階 グランドギャラリー

【開催日時】 5月10日(土)、5月11日(日)

各日ともに10回開催

①10:30～11:10 ②11:10～11:50 ③11:50～12:30

④12:30～13:10 ⑤13:10～13:50 ⑥13:50～14:30

⑦14:30～15:10 ⑧15:10～15:50 ⑨15:50～16:30

⑩16:30～17:10

【参加人数】 各回最大10名様(各日100名、合計200名)

【参加条件】 当日3,000円(税込)以上お買い上げのレシート提示で1組1作品まで









※複数店舗のレシート合算可



「母の日ワークショップ」作品イメージ

※詳細は施設HPをご覧ください <https://www.mec-markis.jp/mm/>

2025 年・春 新店舗・リニューアルオープン一覧 <全 16 店舗>

フロア	業種・業態	テナント		オープン日	その他
地下 4 階	歯科医院	ALBA 歯科&矯正歯科 (アルバシカアンドキョウセイシカ)	 ALBA 歯科&矯正歯科	4 月 1 日	みなとみらい エリア初
1 階	シューズ・アウトドア	KEEN GARAGE (キーン ガラージ)		2 月 28 日	リニューアル
1 階	レディース&メンズ ファッション・服飾雑貨	アニエスベー MARK IS みなとみらい店		3 月 18 日	
1 階	ファッション雑貨	IL BISONTE (イル ビゾンテ)		3 月 18 日	
1 階	リカバリーウェア (アパレル)・寝具・雑貨	TENTIAL 横浜みなとみらい (デンシャル)		3 月 28 日	みなとみらい エリア初
1 階	シューズ・メンズ・ レディース・キッズ	ニューバランス		4 月 18 日	みなとみらい エリア初
1 階	メンズ・レディース アパレル・寝袋・寝具	NANGA SHOP YOKOHAMA (ナंगा ショップ ヨコハマ)		4 月 18 日	移転 リニューアル
1 階	ペットグッズ トリミングケア	PET PARADISE + BEAUTY マークイズ みなとみらい (ペット パラダイス + ビューティ)		5 月 20 日	みなとみらい エリア初 リニューアル
2 階	カジュアルファッション	Dickies (ディッキーズ)		2 月 7 日	みなとみらい エリア初
2 階	レディース&メンズ ファッション・雑貨	SOUVENIRS (スーベニアーズ)		4 月 5 日	新業態
2 階	インナーウェア	トリンプ		4 月 18 日	みなとみらい エリア初
2 階	靴・ レザーアクセサリー	RED WING SHOE STORE 横浜 MARK IS みなとみらい (レッドウイングシューズストア)		4 月 25 日	神奈川県初
2 階	革小物・革財布・ 革鞆・革雑貨	フリースピリッツ		5 月 2 日	神奈川県初
3 階	レディース、メンズ、 キッズファッション	GLOBAL WORK (グローバルワーク)		2 月 28 日	リニューアル
3 階	眼鏡・サングラス	Zoff (ゾフ)		4 月 24 日	リニューアル
4 階	ショールーム	東京ガス横浜ショールーム		3 月 21 日	リニューアル