

2025 年春の開館まであと 3 年！ 鳥取県立美術館 安全祈願祭・起工式のご案内

概 要	<ul style="list-style-type: none">「鳥取県立美術館整備運営事業(PFI)」の事業者である鳥取県立美術館パートナーズ株式会社（特別目的会社：SPC）は、2024 年 3 月末の竣工を目指し、鳥取県立美術館建設工事の安全祈願祭及び起工式を開催します。2 年間の設計期間を終え、いよいよ建設工事期間に入ります。安全祈願祭・起工式に関連して、県主催のパネル展示や仮囲いを活用したアート展示のほか、2022 年 3 月には開館 3 年前の節目を記念するカウントダウン企画を予定。開館に向けた機運醸成を図る企画を展開します。鳥取県立美術館は、約 50 年にわたる鳥取県立博物館美術専門のコレクションと活動を引き継ぎながら、時代とともに成長を続ける魅力的なコレクション形成を図ります。収蔵スペースや常設展示室の拡充、県民ギャラリーやワークショップルームの新設や美術ラーニングセンター（仮称）機能の強化等の教育普及部門の充実によって、芸術文化にいつでも触れることができる環境を整備します。また、居心地の良いおらかな空間や多彩な体験・交流事業を通じて、多様な利用や活動・にぎわいを生み、人々が集い、美術を生涯にわたり楽しむ層のすそ野を広げるため、ととりの未来を“つくる”美術館・親しみの持てる美術館を、県民とともに“つくる”ことを目指しています。
日 時	2022 年 2 月 11 日（金） 【安全祈願祭】10 時 45 分～11 時 15 分 【起工式】11 時 30 分～12 時 00 分
場 所	鳥取県倉吉市駄経寺町 2 丁目 3-12（県立美術館建設地）
参列者	【安全祈願祭】 斎 主：新宮神社 ^{しんぐうじんしゃ} 建 築 主：鳥取県立美術館パートナーズ株式会社 設計・監理者：株式会社槇総合計画事務所 施 工 者：鳥取県立美術館整備運営事業竹中・懸樋・丹青共同企業体 ----- 【起 工 式】同 上 ※鳥取県知事・平井伸治様、倉吉市長・石田耕太郎様より、リモート中継にてご挨拶・ご祝辞を賜ります。 当日は会場内にモニターを設置し、ご挨拶の様子は LIVE で映し出す予定です。
留意事項	<ul style="list-style-type: none">取材ご希望の方は、午前 10 時 30 分までに会場隣接のテントにて受付を行ってください。※別添資料参照新型コロナウイルス感染症感染拡大防止の観点から、参加者は必要最小限とし、県外参加者は来県前に PCR 検査の受検をお願いします。取材をご希望の皆さまにおかれましては、会場内には各社様 2 名までとしていただき、体調が優れない場合は、参加をお控え頂くよう、ご協力をお願いします。
参考情報	<ul style="list-style-type: none">館の整備運営には、民間のノウハウを公共施設の整備運営に活かす PFI 手法を導入し、県内企業を含む 10 社で構成された「鳥取県立美術館パートナーズ株式会社」が県と共に整備運営を担い、地域の方とも対話をしながら、「未来を“つくる”美術館」「私たちの県民立美術館」の実現に向け、開館準備を推進しています。鳥取県立美術館パートナーズ株式会社 [構成企業]〈代表企業〉大和リース(株)、(株)槇総合計画事務所、(株)竹中工務店、(株)懸樋工務店、三菱電機ビルテクノサービス(株)、山陰リネンサプライ(株)、富士総合警備保障(株)、セコム(株)、アクティオ(株)、(株)丹青社の 10 社。うち、建設業は、(株)竹中工務店、(株)懸樋工務店、(株)丹青社の 3 社 JV が担います。
別添資料	<input checked="" type="checkbox"/> （別添資料 1～3） ・ なし

【本件に対するお問合せ先】

- 安全祈願祭・起工式に関すること→竹中・懸樋・丹青共同企業体 担当：岡野
[Mail] okano.kousuke@takenaka.co.jp [Tel] 0858-23-3361
- 美術館全般に関すること→鳥取県立美術館パートナーズ広報（丹青社）担当：砂川
[Mail] info@tottori-moa.jp [Tel] 080-4165-7269

※なお、在宅勤務推奨の関係から、できるだけメールでのご連絡をお願いします。



鳥取県立美術館



大御堂廃寺跡に大きく開かれた大らかな『ひろま』の情景



大屋根の下に多様な活動が展開する鳥取県立美術館の姿



『ひろま』と大御堂廃寺跡をつなぐ『えんがわ』

横総合計画事務所・竹中工務店設計共同企業体

計画概要	地名地番	鳥取県倉吉市駄経寺町2丁目3-9,12
	敷地面積	17,892.12㎡
規模	建築面積	5,347.72㎡
	延床面積	10,598.89㎡
	階数	地上3階
	最高高さ	21.22m

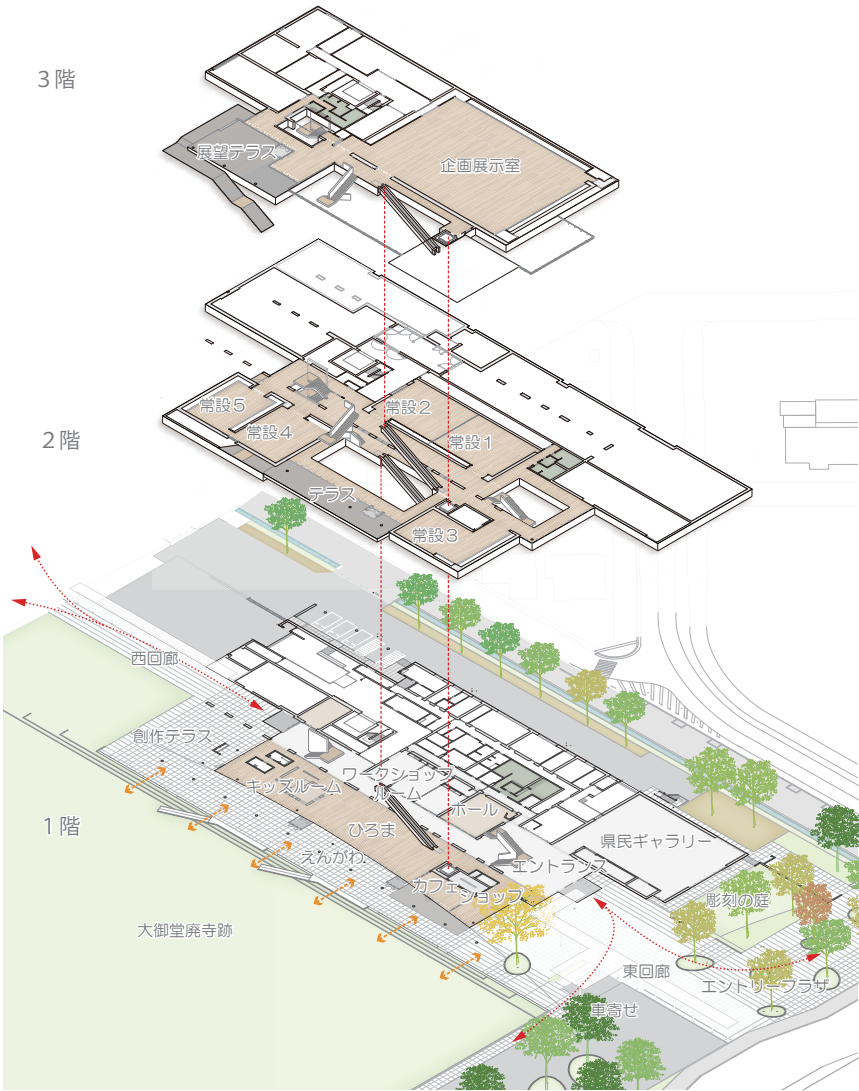

建物構成

【別添資料2】安全祈願祭・起工式の会場における留意事項

会場レイアウト

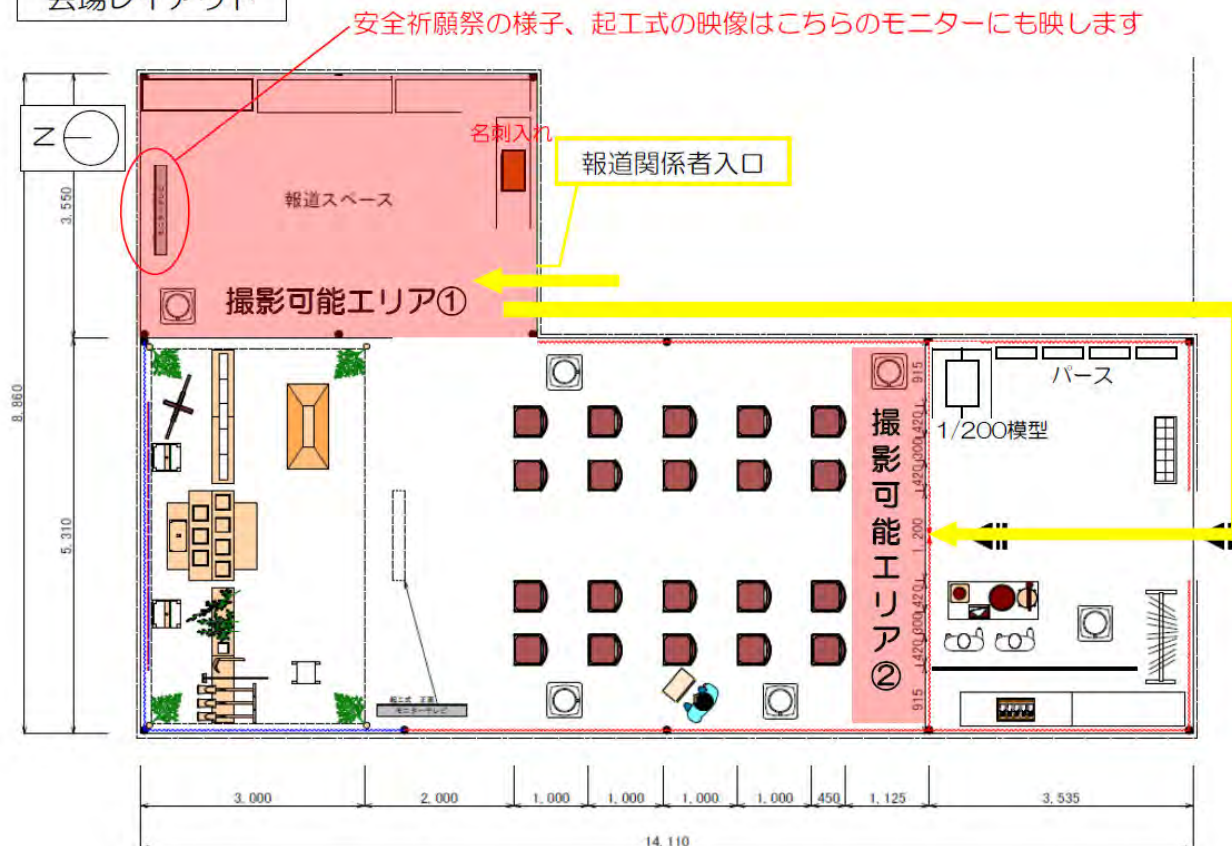

当日取材をご希望の方は以下の内容をご確認の上、ご参加いただきますよう、ご協力をお願いします。

- 取材をご希望の方は、取材申込書に必要事項を記入の上、申込先へメールにてお申込みください。
※電話では受け付けておりません。
会場内には新型コロナウイルス感染症感染拡大防止の観点から、**各社2名**とします。その他会場外での取材待機人員等は、必要最小人数としてください。
- 当日は受付にて名刺を頂戴いたします。ご準備をお願いします。
- 報道関係者入口にて受付後、撮影可能エリア①②にて待機・撮影頂けます。
- 関係者への囲み取材等は、式終了後テントの外にてお願いします。
- 携帯電話をマナーモードにする、会話はお控えいただく等、神事中の移動はできる限り控えていただく等、神事・式典が円滑に進むよう、ご配慮・ご協力をお願いします。
- **駐車場は別紙駐車場案内をご確認ください。**なお、スペースが限られていることから、**各社1台**とさせていただきます。複数台利用の方は恐れ入りますが、近隣民間駐車場等をご利用ください。

■■取材申込書 申込先：okano.kousuke@takenaka.co.jp

所属会社		メディア区分	テレビ / 新聞 / 雑誌 / WEB / その他
担当者氏名		放送番組・掲載紙名称 放送・掲載日時等	
担当者連絡先	TEL		
	Mail		

会場周辺配置図



場内配置図

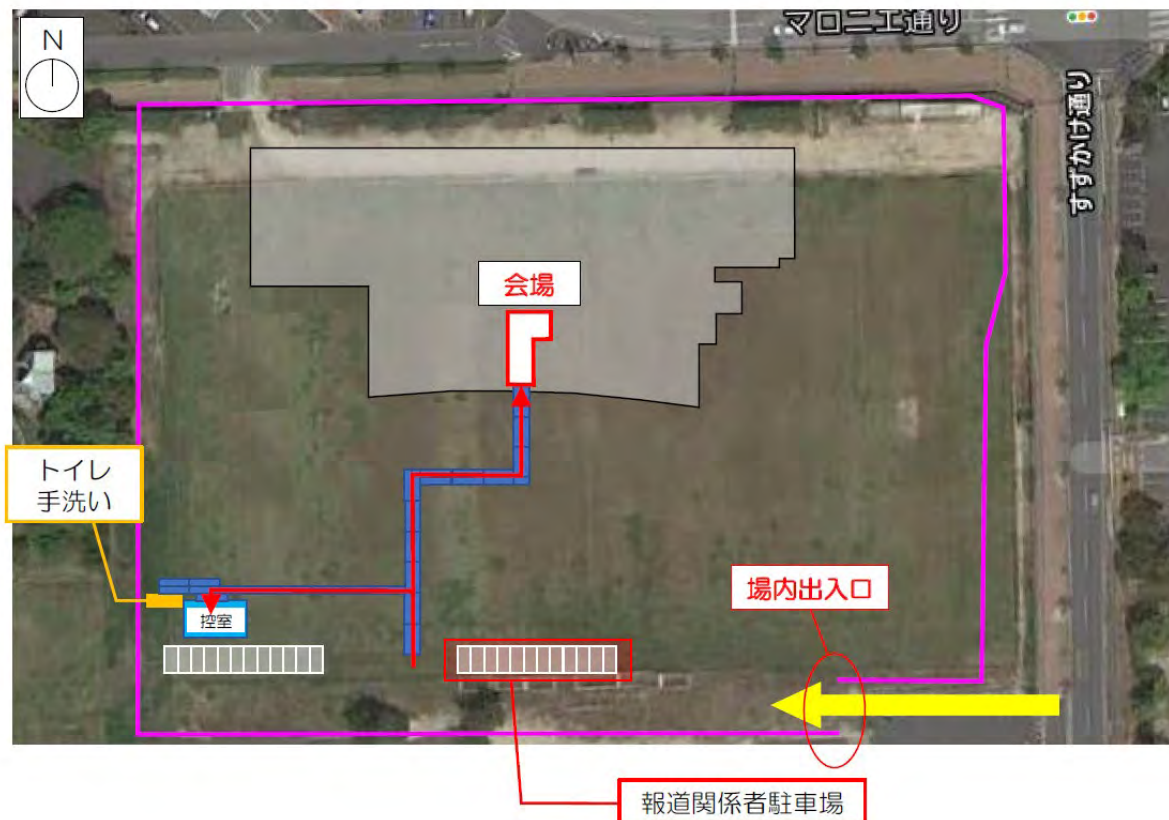

※駐車場へは場内出入口より進入してください。場内は事故防止のため徐行運転をお願いします。

【別添資料3】 関連イベント：建設着工記念事業（県主催）

- (1) 県立美術館のパース及び横総合計画事務所の代表作品を紹介する展示（巡回）
 - ・ 会 期：2022 年 2 月 11 日（金）～2022 年 2 月 17 日午前中（木）
 - ・ 開催時間：倉吉未来中心アトリウムに準ずる
 - ・ 場 所：倉吉未来中心アトリウム ※その後、県内各所に巡回展示予定
- (2) 工事期間中設置する仮囲いを活用したアート展示
 - ・ 会 期：2022 年 2 月 18 日（金）より
 - ・ 内 容：2022 年 3 年度ジュニア県展、あいサポート・アートとっとり展の受賞作品、県立博物館収蔵品数点、
県立美術館設計パース等
- (3) 新型コロナウイルス感染症感染拡大を受け中止した事業
 - ・ 2022 年 2 月 13 日(日)13:30～15:00 県立美術館設計事務所による記念講演会
 - ・ 2022 年 2 月 13 日(日)ワークショップイベント（空からみる未来の美術館、伝統行事「エントコ」披露）
 - ・ 2022 年 2 月 20 日(日)14:00～16:00 県立美術館と共に歩む中部地区の集い協議会主催講演会